

# Cancers de mauvais pronostic\*

**Éléments chiffrés en Bourgogne-Franche-Comté**

**10 janvier 2025**

- \* Cancer du foie,
- Cancer de l'œsophage,
- Cancer du pancréas,
- Cancer du système nerveux central,
- Cancer de la trachée, des bronches et du poumon



# Méthode

## 3 sources de données

- La **mortalité** (Inserm CépiDc) de 2010-12 à 2020-22
- Les **hospitalisations** en MCO et SMR de 2014 à 2023, à partir de bases de données construites par l'INCa... pour une approche de l'**incidence**
- Les prises en charge en soins global (ville et hôpital) en 2022 à partir du SNDS et de bases de données construites par la Cnam (cartographie des pathologies), permettant d'observer les **cancers actifs ou sous surveillance**



# Sommaire

- Evolutions de l'incidence et de la mortalité
  - Pour les 5 localisations H/F confondus
  - Zoom sur les cancers du poumon et du pancréas
- Répartition cancers actifs/sous surveillance
- Données à une échelle infra-régionale
- Synthèse régionale

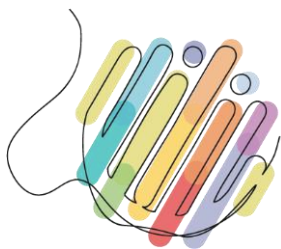

# Evolution de l'incidence

Nouveaux patients hospitalisés en MCO/SMR par an selon la localisation cancéreuse

Taux std / 100 000

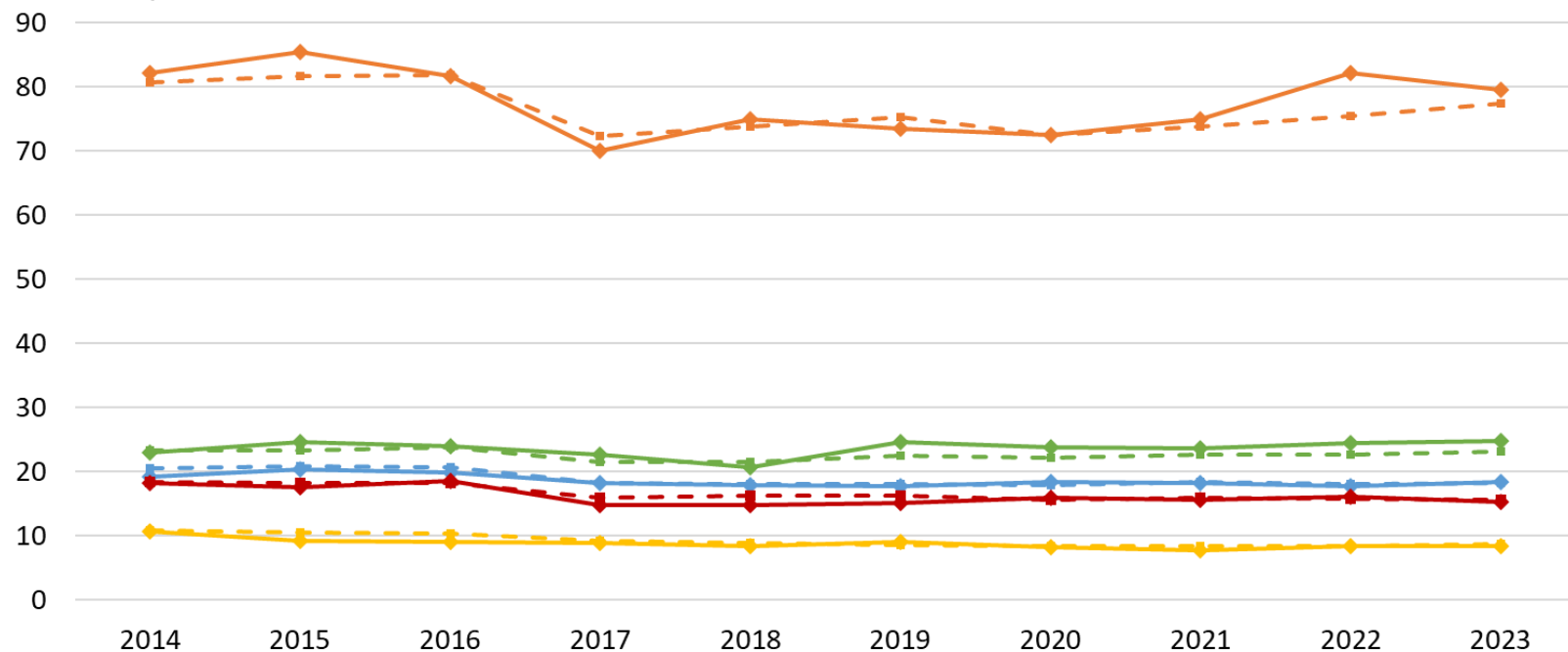

—◆— Foie - BFC

—◆— Œsophage - BFC

—◆— Pancréas - BFC

—◆— Système nerveux central - BFC

—◆— Trachée, Bronches, Poumon - BFC

—◆— Foie - France métro.

—◆— Œsophage - France métro.

—◆— Pancréas - France métro.

—◆— Système nerveux central - France métro.

—◆— Trachée, Bronches, Poumon - France métro.

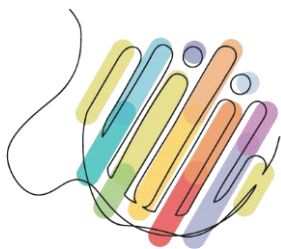

# Evolution de la mortalité

Décès par période triennale selon la localisation cancéreuse

Taux std / 100 000

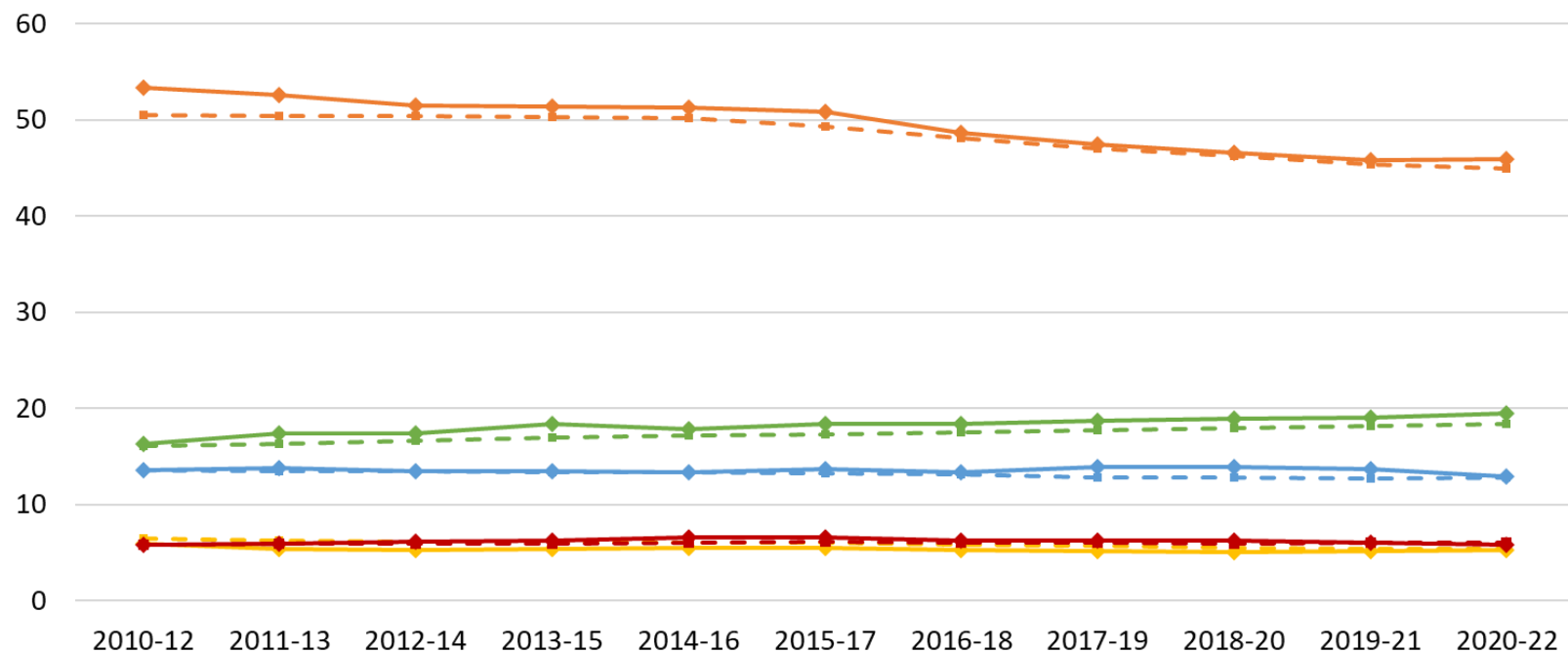

- Foie - BFC
- Œsophage - BFC
- Pancréas - BFC
- Système nerveux central - BFC
- Trachée, Bronches, Poumon - BFC
- Foie - France métro.
- Œsophage - France métro.
- Pancréas - France métro.
- Système nerveux central - France métro.
- Trachée, Bronches, Poumon - France métro.

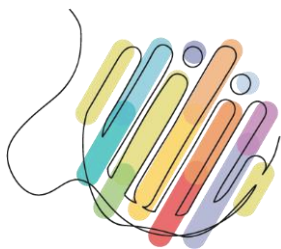

# Evolution / Cancer du poumon

Détail par sexe

## Incidence

Nouveaux patients hospitalisés en MCO/SMR selon le sexe

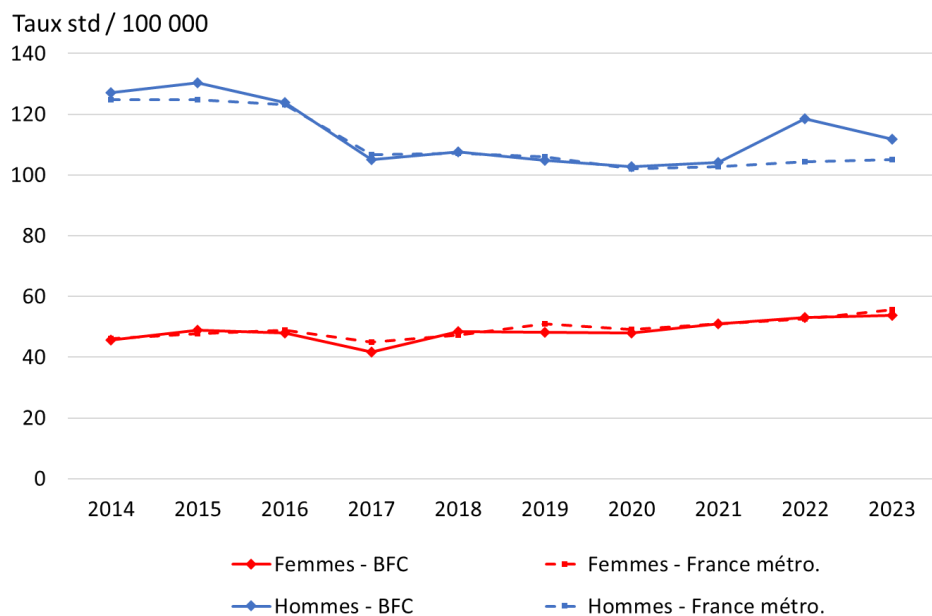

## Mortalité

Décès par année centrale de la période triennale selon le sexe

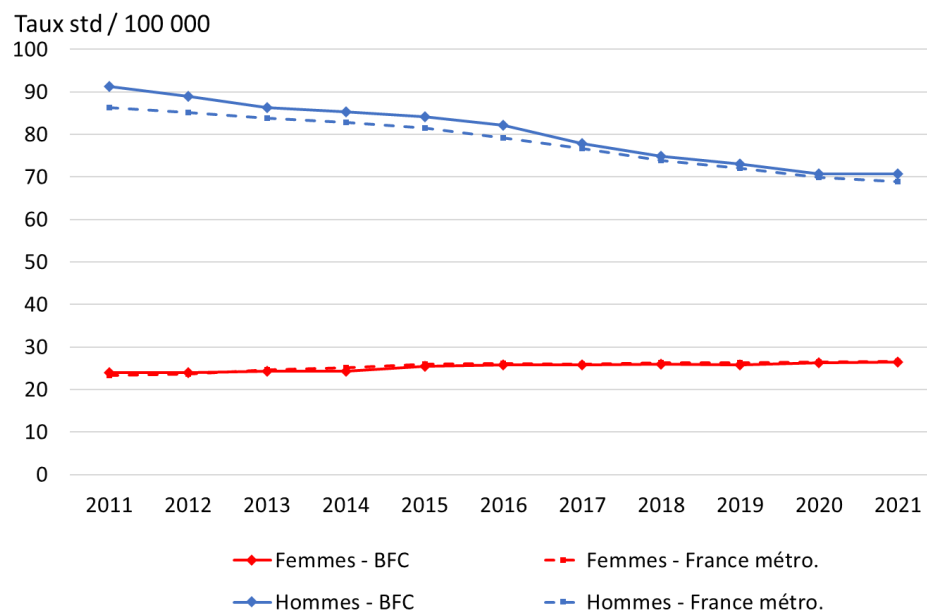

Sources : PMSI MCO SMR -Atih, INCa (2014 - 2023) ; Inserm CépiDc (2010-12 - 2020-22) ; Insee RP  
Exploitation ORS BFC

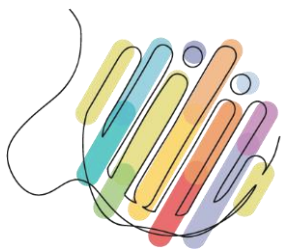

# Evolution / Cancer du pancréas

Détail par sexe

## Incidence

Nouveaux patients hospitalisés en MCO/SMR selon le sexe

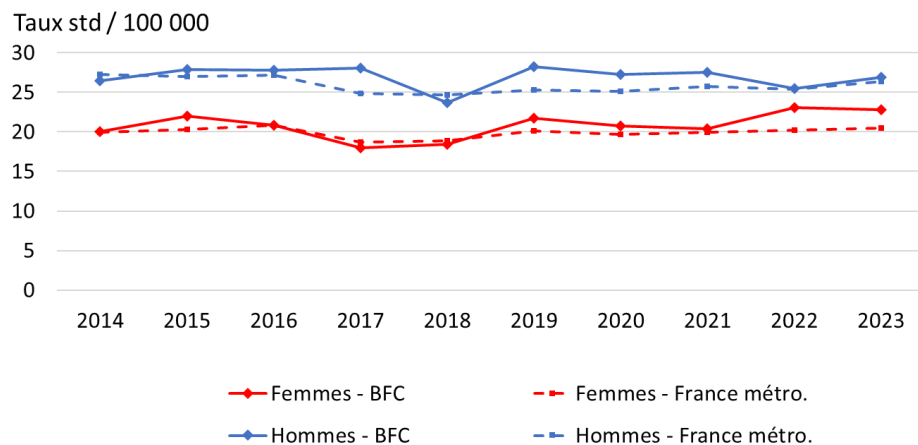

## Mortalité

Décès par année centrale de la période triennale selon le sexe

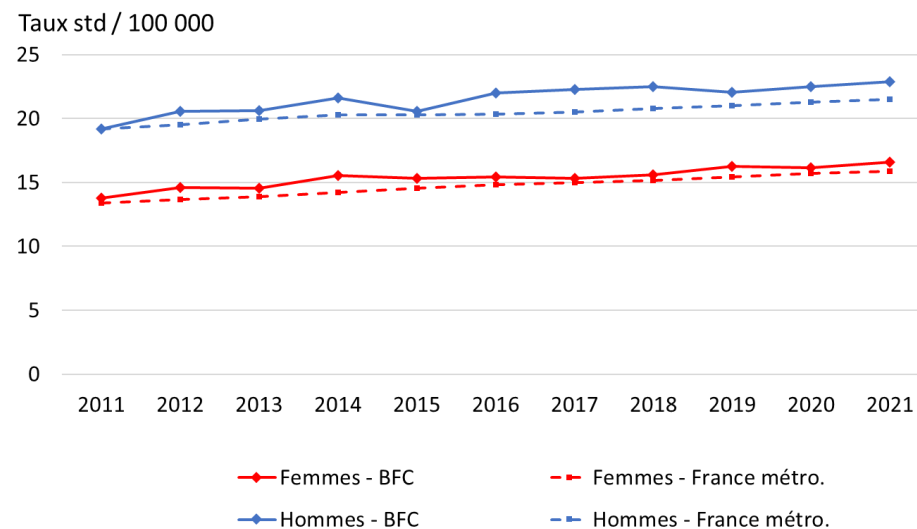

Sources : PMSI MCO SMR -Atih, INCa (2014 - 2023) ; Inserm CépiDc (2010-12 - 2020-22) ; Insee RP  
Exploitation ORS BFC

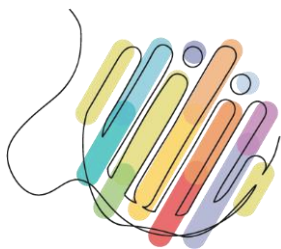

# Cancers actifs / sous surveillance

Personnes prises en charge en soins en 2022 en BFC  
selon la localisation cancéreuse et le sexe

Taux std / 100 000

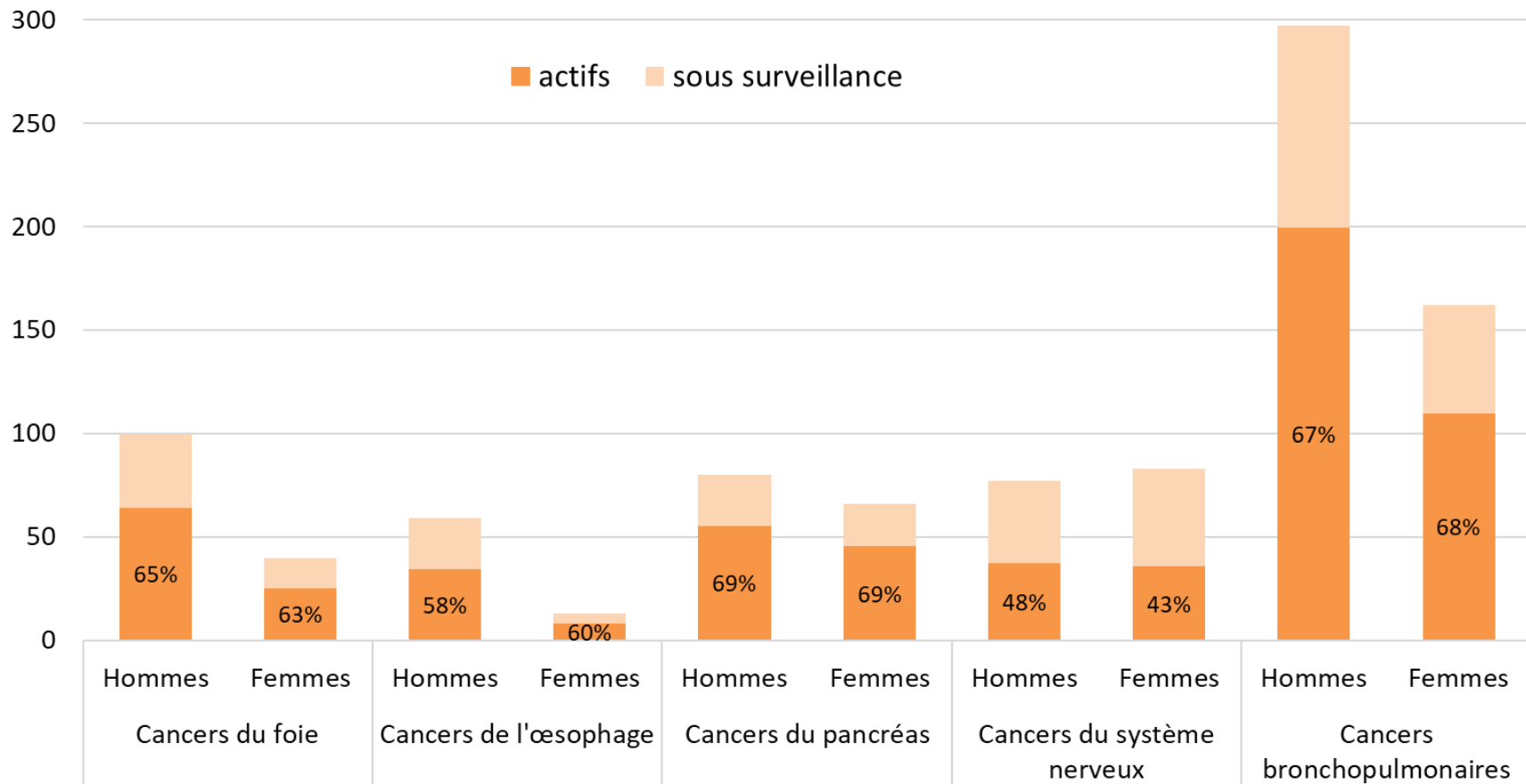

Sources : SNDS (DCIR, PMSI, cartographie des pathologies version G11 ; 2022) ; Insee RP  
Exploitation ORS BFC

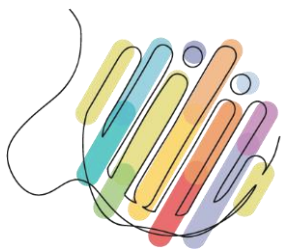

# Cancer du foie

À une échelle infra-régionale

## Incidence

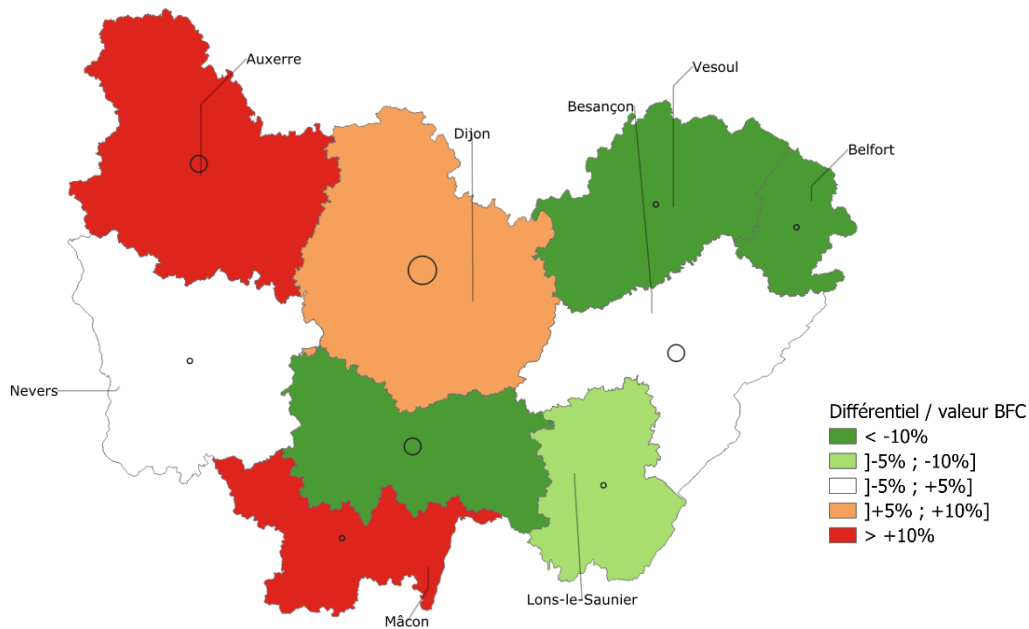

Nombre de nouveaux cas

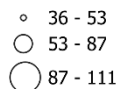

Taux d'incidence (/100 000 pers.)

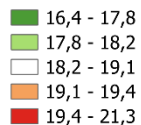

## Mortalité

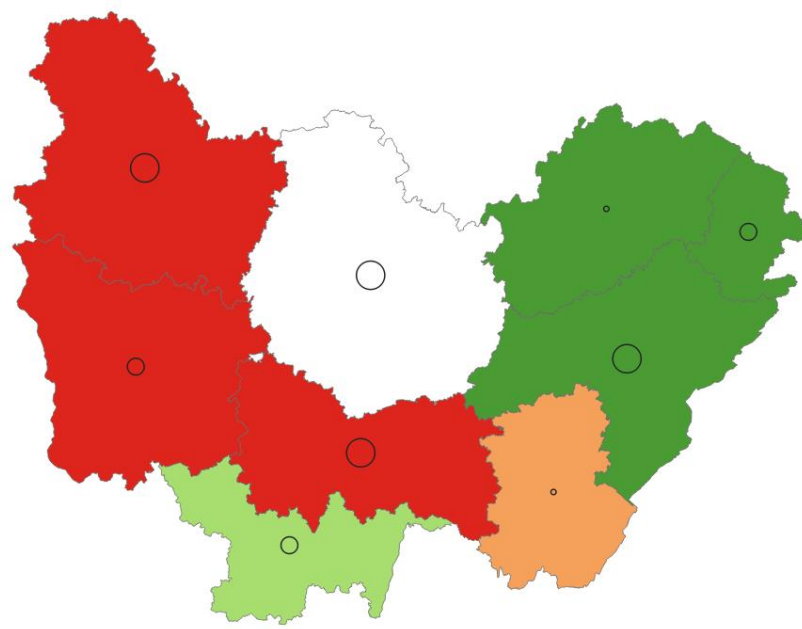

Nombre de décès

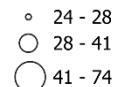

Taux de mortalité (/100 000 pers.)

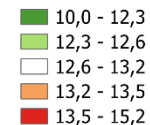

Sources : PMSI MCO SMR -Atih, INCa (2021-23) ; Inserm CépiDc (2020-22) ; Insee RP - exploitation ORS BFC



# Cancer de l'œsophage

À une échelle infra-régionale

## Incidence

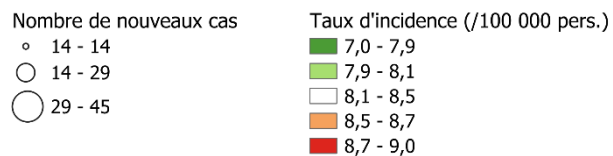
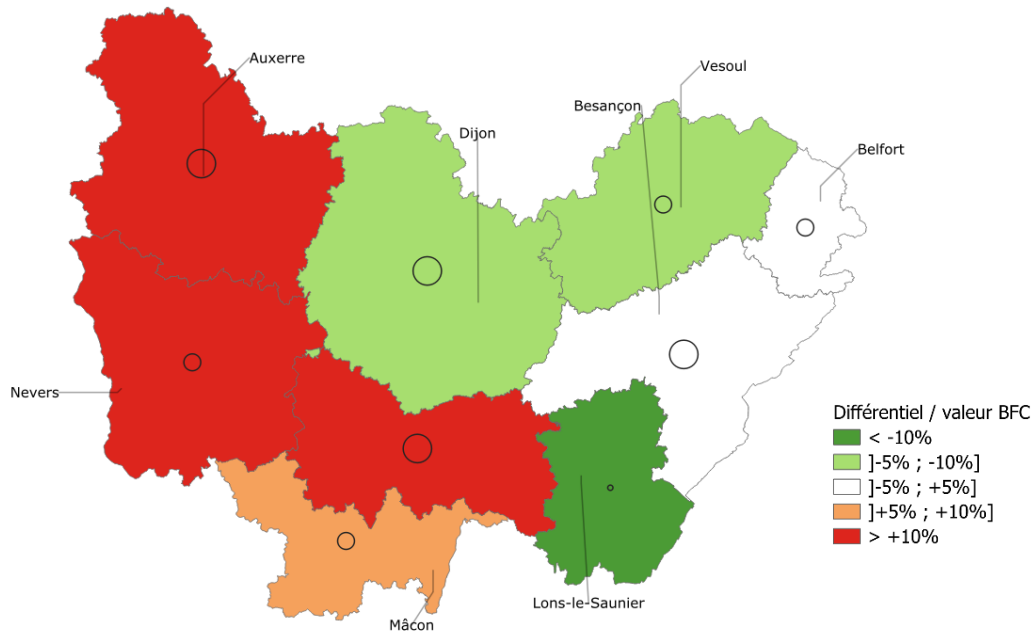

## Mortalité

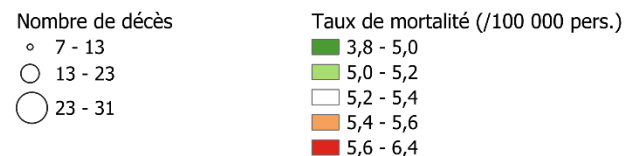
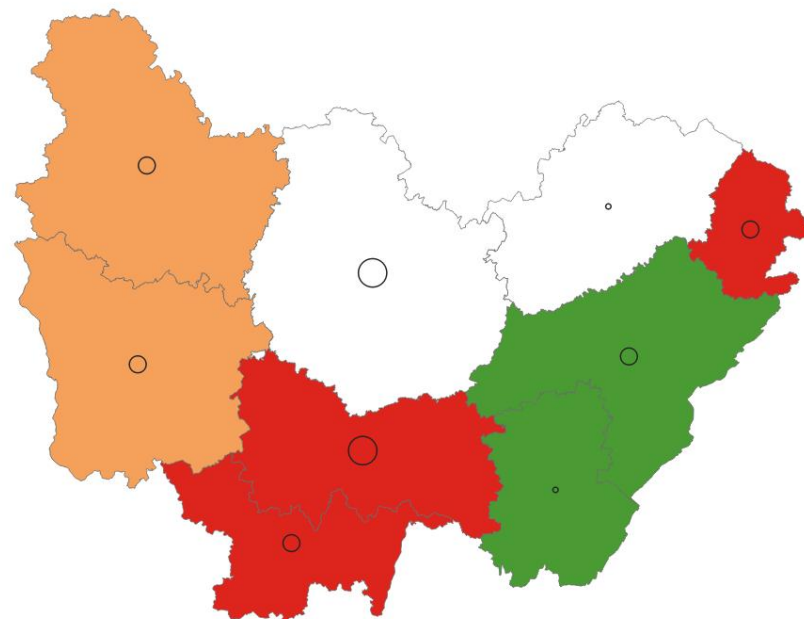

Sources : PMSI MCO SMR -Atih, INCa (2021-23) ; Inserm CépiDc (2020-22) ; Insee RP - exploitation ORS BFC

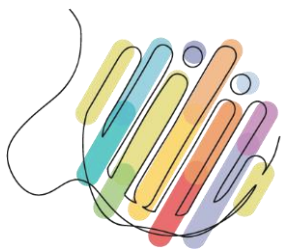

# Cancer du pancréas

À une échelle infra-régionale

## Incidence

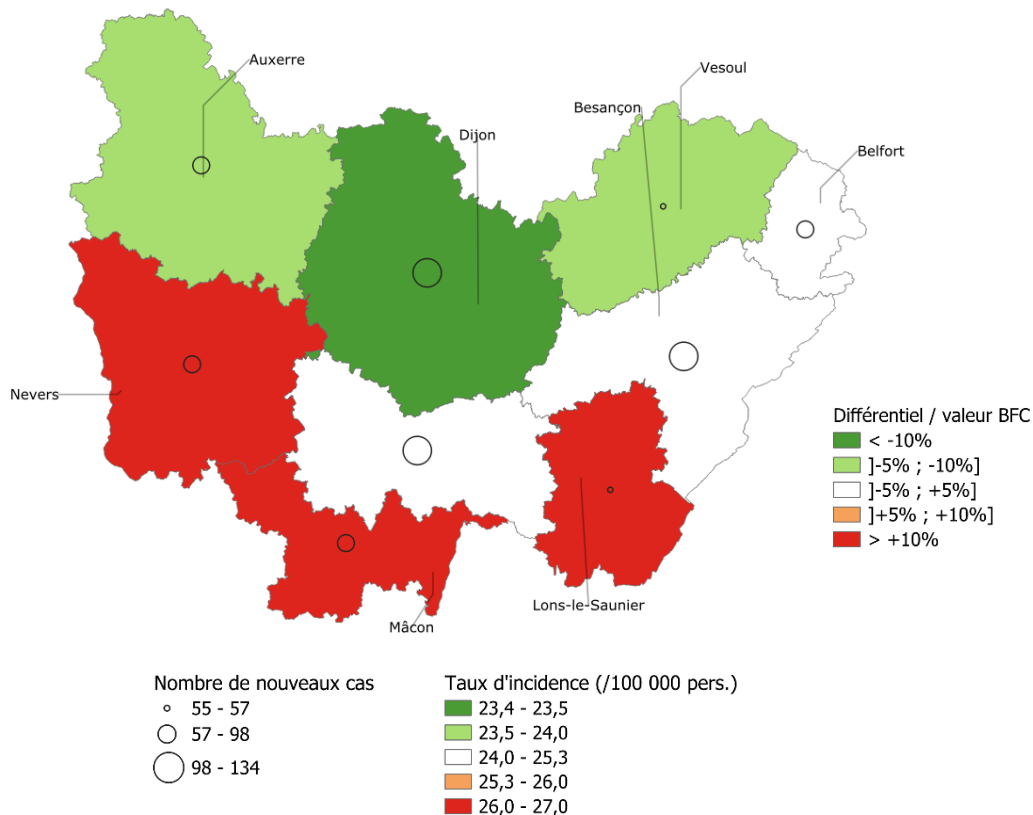

## Mortalité

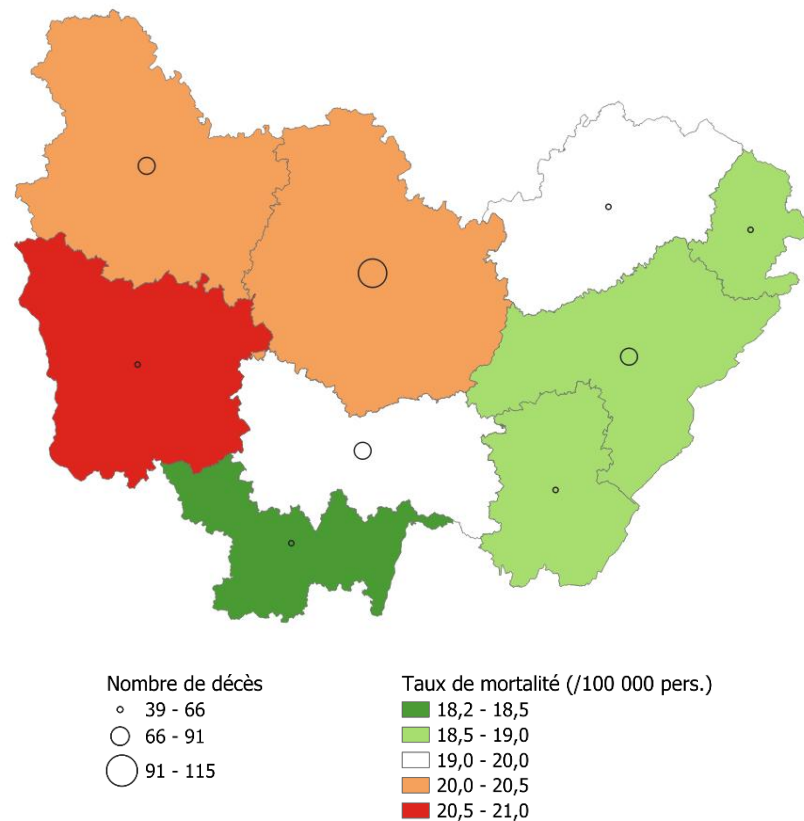

Sources : PMSI MCO SMR -Atih, INCa (2021-23) ; Inserm CépiDc (2020-22) ; Insee RP - exploitation ORS BFC

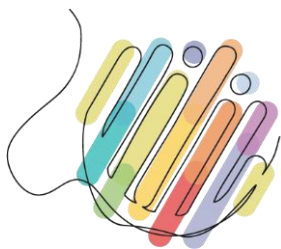

# Cancer du système nerveux central

À une échelle infra-régionale

## Incidence

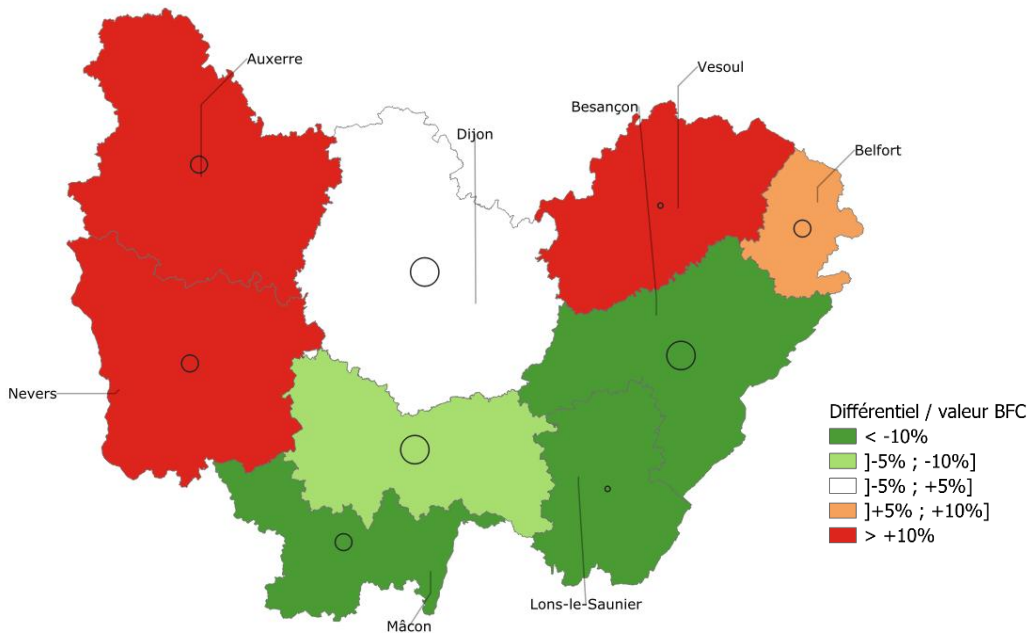

Nombre de nouveaux cas

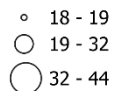

Taux d'incidence (/100 000 pers.)

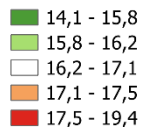

## Mortalité

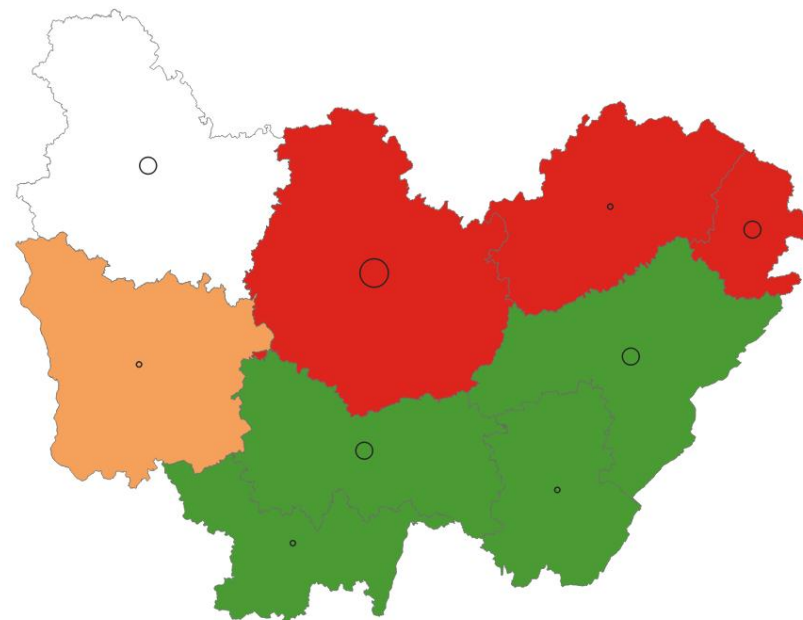

Nombre de décès

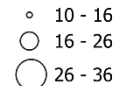

Taux de mortalité (/100 000 pers.)

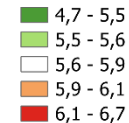

Sources : PMSI MCO SMR -Atih, INCa (2021-23) ; Inserm CépiDc (2020-22) ; Insee RP - exploitation ORS BFC

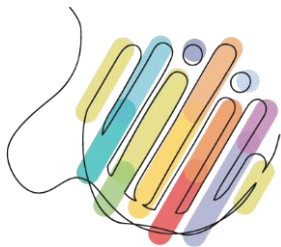

# Cancer du poumon

À une échelle infra-régionale

## Incidence

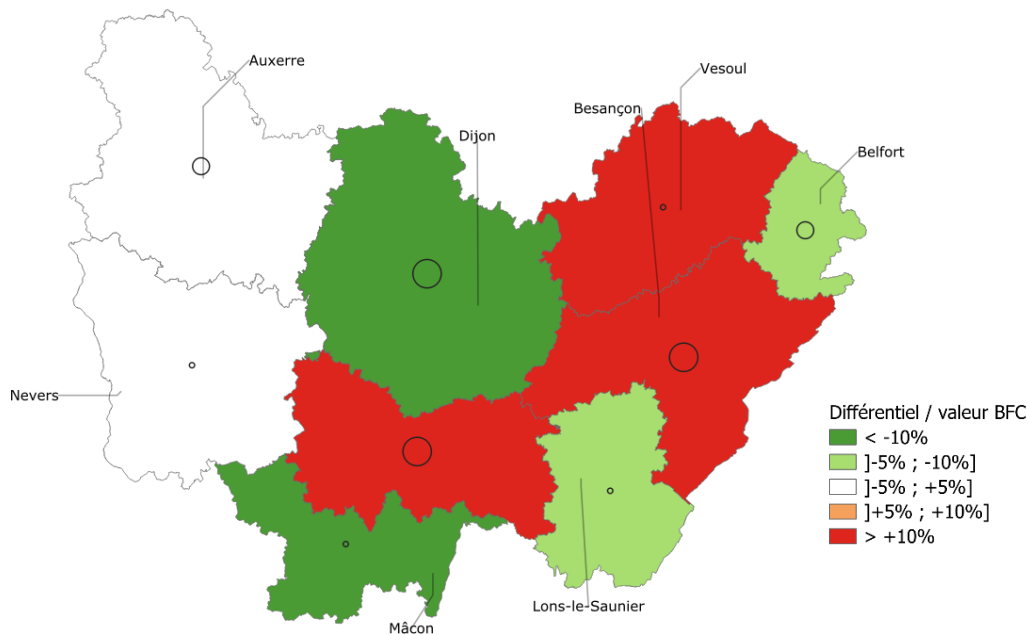

<b>Nombre de nouveaux cas</b>	<b>Taux d'incidence (/100 000 pers.)</b>
○ 161 - 219	<span style="color: green;">■</span> 76,1 - 78,2
○ 219 - 343	<span style="color: lightgreen;">■</span> 78,2 - 80,3
○ 343 - 438	<span style="color: white;">■</span> 80,3 - 84,4
	<span style="color: orange;">■</span> 84,4 - 86,5
	<span style="color: red;">■</span> 86,5 - 91,3

## Mortalité

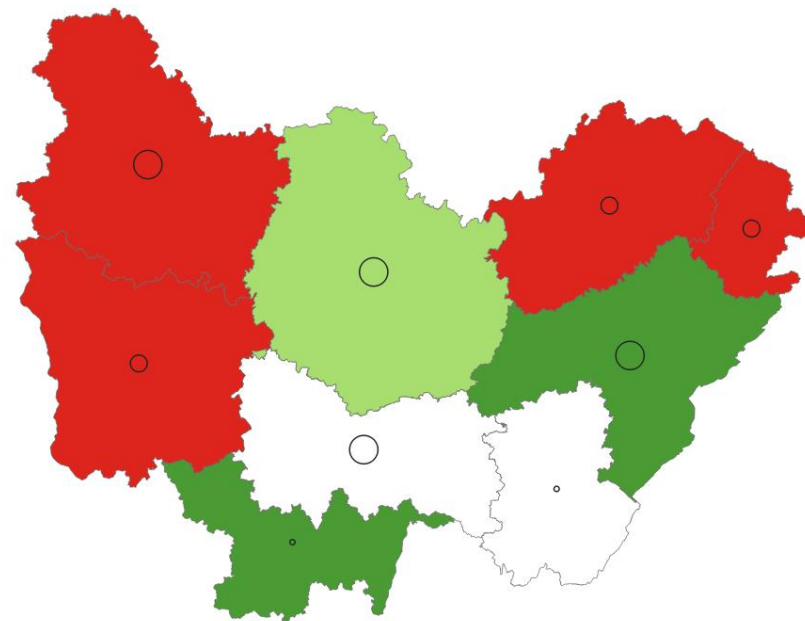

<b>Nombre de décès</b>	<b>Taux de mortalité (/100 000 pers.)</b>
○ 92 - 96	<span style="color: green;">■</span> 37,4 - 43,6
○ 96 - 170	<span style="color: lightgreen;">■</span> 43,6 - 44,8
○ 170 - 249	<span style="color: white;">■</span> 44,8 - 47,1
	<span style="color: orange;">■</span> 47,1 - 48,3
	<span style="color: red;">■</span> 48,3 - 51,8

Sources : PMSI MCO SMR -Atih, INCa (2021-23) ; Inserm CépiDc (2020-22) ; Insee RP - exploitation ORS BFC



# Synthèse

Localisation	Sexe	Indicateur	Effectif annuel moyen	Taux standardisé	Différentiel / France	Evolution en 10 ans
<b>Cancer du foie</b>	Hommes	Incidence	446	30,6	ns	=
		Mortalité	306	21,4	ns	↘
	Femmes	Incidence	169	9,3	ns	↗
		Mortalité	117	6,3	ns	=
<b>Cancer de l'œsophage</b>	Hommes	Incidence	226	15,7	ns	↘
		Mortalité	135	9,4	ns	↘↘↘
	Femmes	Incidence	56	3,1 **	-22,8%	↘↘↘
		Mortalité	37	1,9 **	-16,2%	↗↗
<b>Cancer du pancréas</b>	Hommes	Incidence	395	27,3	ns	=
		Mortalité	324	22,9 *	+6,3%	↗↗↗
	Femmes	Incidence	440	24,0 **	+14,3%	↗↗↗
		Mortalité	315	16,6	ns	↗↗↗
<b>Cancer du système nerveux central</b>	Hommes	Incidence	249	17,7	ns	↘
		Mortalité	104	7,3	ns	=
	Femmes	Incidence	249	15,4	ns	↘
		Mortalité	77	4,6	ns	=
<b>Cancer de la trachée, des bronches et du poumon</b>	Hommes	Incidence	1 718	118,0 **	+6,8%	=
		Mortalité	1 017	70,7	ns	↘↘↘
	Femmes	Incidence	1 000	57,8	ns	↗↗↗
		Mortalité	461	26,4	ns	↗

ns : différence statistiquement non significative ; \* : différence significative au seuil de 10% ; \*\* : différence significative au seuil de 5%

Sources : PMSI MCO SMR -Atih, INCa (2014, 2023) ; Inserm CépiDc (2010-12, 2020-22) ; Insee RP - exploitation ORS BFC



Merci de votre attention